S420 New Firmware Available

I nuovi ribbon per la stampante HiTi 420, sono contenuti da scatole rosse e sono privi del CHIP identificativo.
E' quindi necessario procedere all' aggiornamento del firmware della stampante HiTI 420
Per utilizzare i nuovi ribbon sprovvisti di chip, il firmware e il driver di stampa devono essere aggiornati a v1.29 FW o superiore, e il driver alla versione v3.0.0.22b o superiore.
Sia l'ultimo firmware e il driver sono scaricabili dal sito ufficiale HiTi
http://www.hiti.com/english/info/PhotoPrinter_S420_NewFirmware.asp

Vi preghiamo di seguire passo passo le istruzioni di seguito riportate

Download Steps :

Step 1 : Select Update Program / Selezionare il programma di aggiornamento

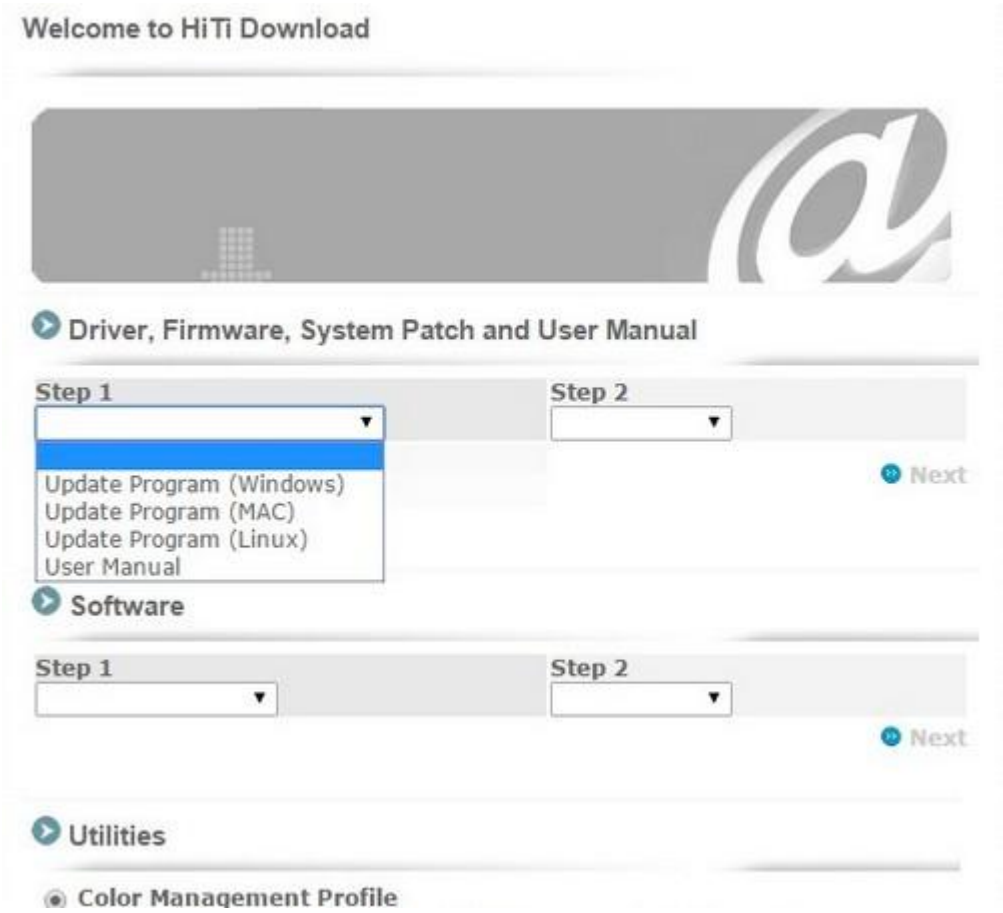

Step 2 : Select Print Model / Selezionare il modello della stampante

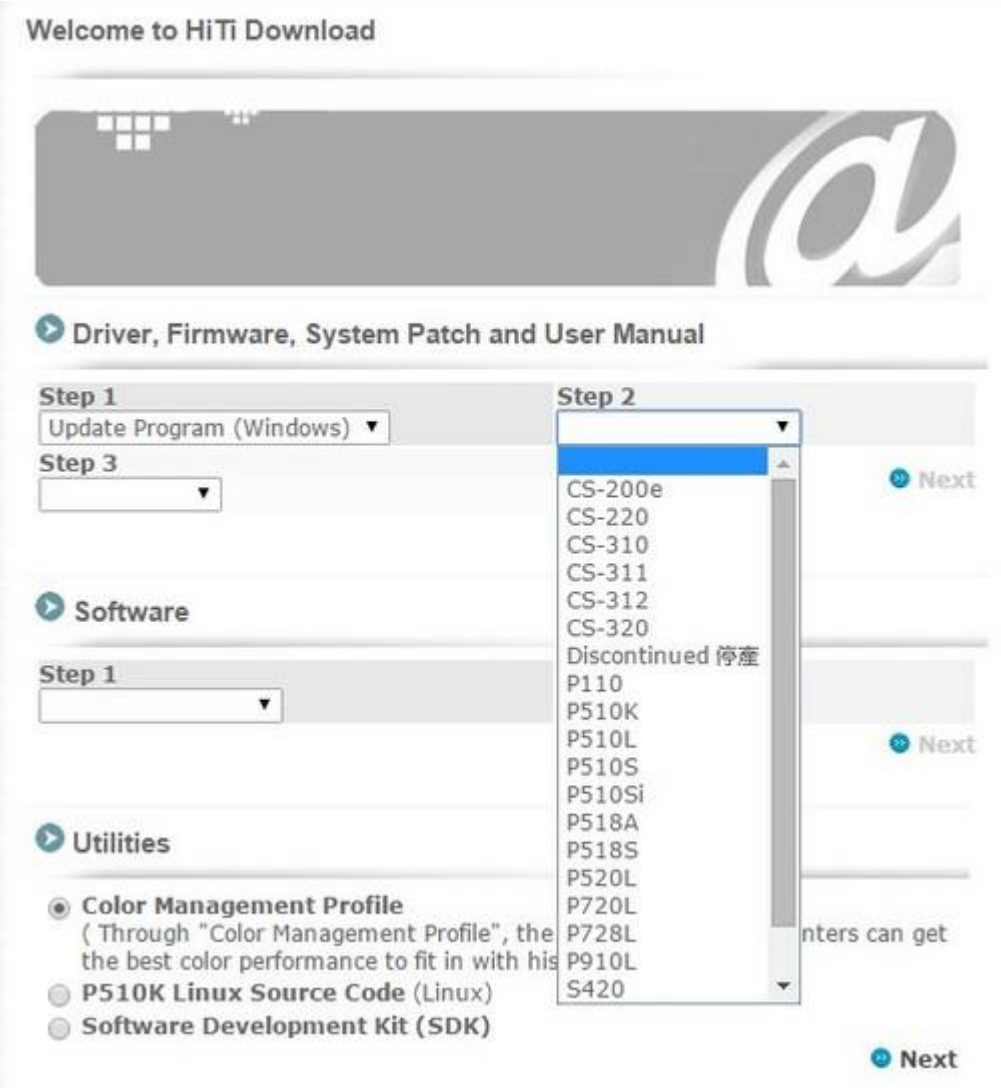

Step 3 : Select Where You Are / Selezionare Italia -> Europe e Russia

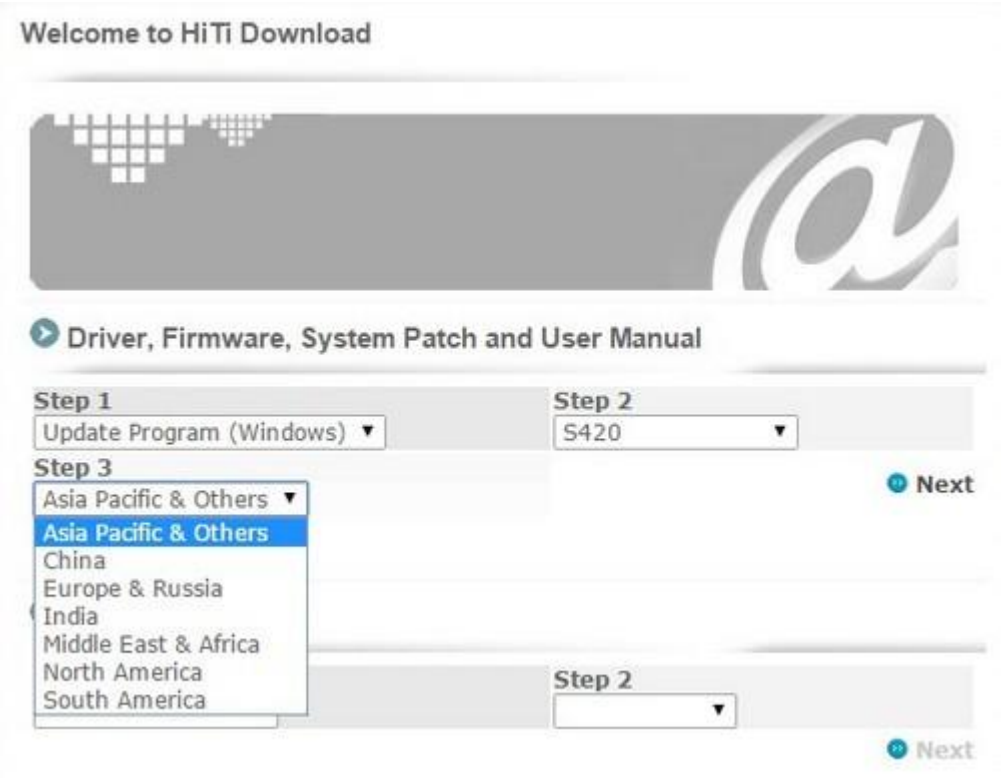

Step 4 : Update Program / Programma di aggiornamento

Welcome to HiTi Download

- **Update Program (Windows) / S420**

Region	OS	Version	File Size	Download
Asia Pacific & Others	Windows	Driver_v3.0.0.22b+Firmware_AP_v1.29	16.273 M	GO

Europe e Russia

Update description:

Driver:

1. Optimizes color performance.

Firmware:

1. Optimizes color performance.
2. Supports ribbon without chip.

Update Procedure:

1. Double-click the downloaded file to extract files into a folder. Get into the folder then get into 'Driver' subfolder. Click AUTORUN.EXE to install driver. Return then get into 'FW' subfolder. Click 'BurnFW.exe to update firmware.
2. Do NOT power off printer of remove USB cable during firmware update process to avoid printer damage.

Read carefully before download:

1. Supports Win XP, Vista, Win 7 and Win 8 [Supports Windows 8 x86 and x64, but not Windows 8 RT. Able to print via Desktop Style App., but not Windows 8 Style App. (Metro Style App.)].
2. Please do "Disable Driver Signature Enforcement" before installing driver on Win 8. You can refer to **HELP** file if you don't know how to do it.

Driver:

1. Ottimizza la performance del colore

Firmware:

1. Ottimizza la performance del colore
2. Supporta i nuovi ribbon senza chip (scatola rossa)

Procedure di aggiornamento

1. Collegare la stampante HiTI 420 tramite cavo USB al computer.
2. Fare doppio click sul file scaricato ed estrarlo all' interno di una cartella. Entrare nella cartella poi andare nella sottocartella 'Driver'. Cliccare su AUTURUN.EXE per installare il driver. Tornare indietro ed entrare nella sottocartella 'FW'. Cliccare su 'BurnFW' per aggiornare il firmware.
3. Non spegnere la stampante e non rimuovere il collegamento USB durante queste operazioni

Leggere attentamente prima del download

1. Supporta WinXP, Vista, Win / e Win 8 (supporta Windows 8 x86 e x64, ma non Windows 8 RT. Può stampare se collegata al PC.
2. Prima di installare su Windows 8 andate nella seguente sezione ‘ Disable Driver Signature Enforcement’

PER CHI HA UNA VECCHIA STAMPANTE S400

Attenzione, nei nuovi ribbon non c’è il “lug contact” (aletta di contatto)
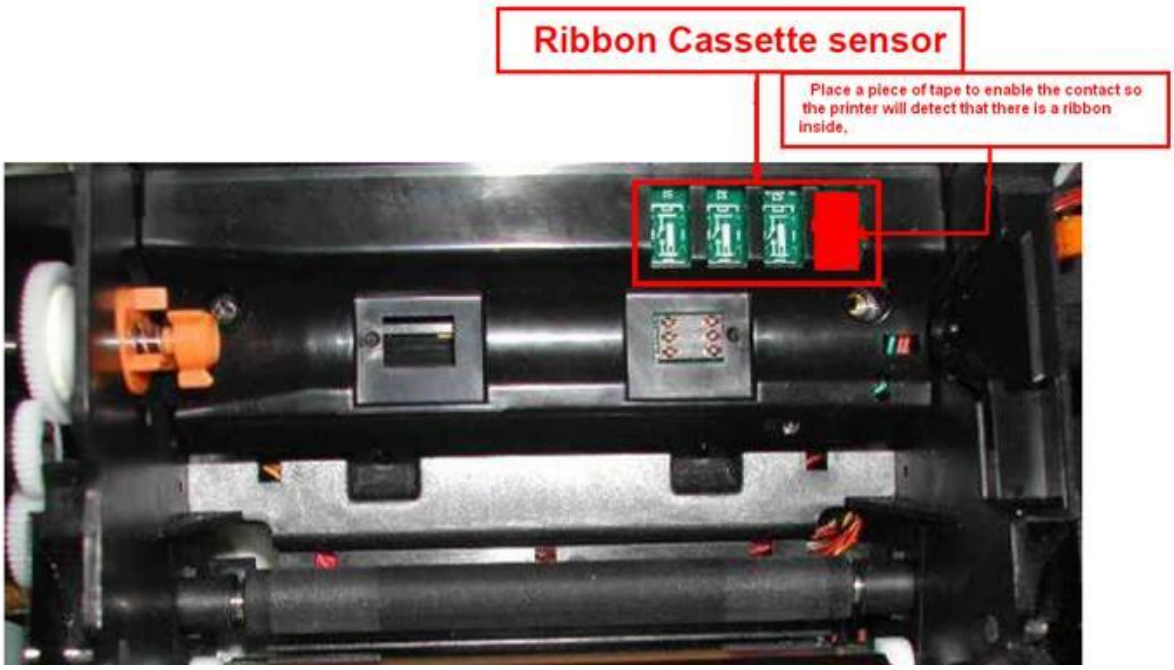
Per risolvere questo problema è necessario mettere un nastro sul contatto all’ interno della macchina per disabilitare la richiesta di Chip da parte della macchina stessa.